

Département : **LOT**  
 Commune : **CATUS**  
 Parcelle : **B, Nos 63, 64 et DP**  
 Adresse : **Flory**  
 Propriété de : **Mme Alice BALDY et M. Eric BALDY**

VU LE COMMISSAIRE ENQUÊTEUR  
 LE :

**PLAN DE DIVISION**  
**Echelle : 1/500**



Parcelles à céder par l'Indivision BALDY à la commune : 1264, 1268 et 1266  
 Parcelle à céder par la commune à l'Indivision SANCE : 1272  
 Parcelles à céder par l'Indivision BALDY à l'Indivision SANCE : 1267 et 1269

**Commune de CATUS**

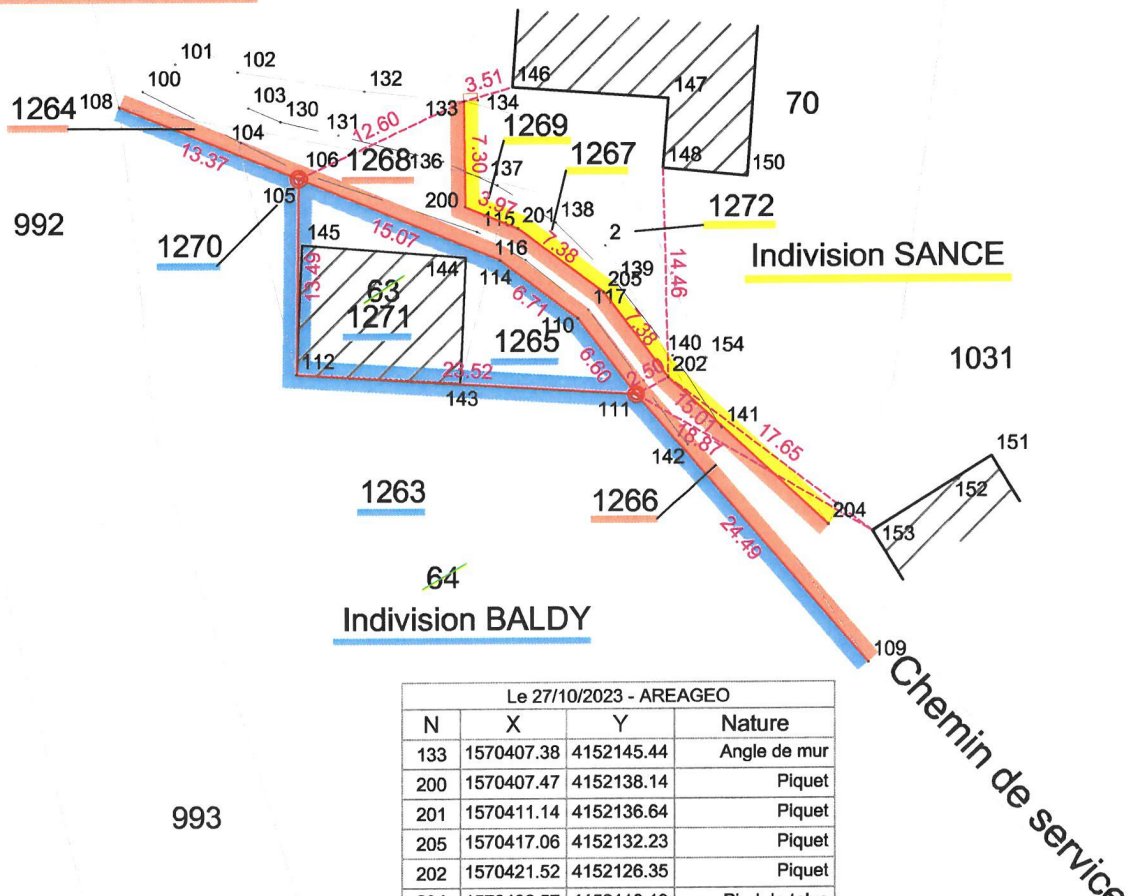

Le 27/10/2023 - AREAGEO

N	X	Y	Nature
133	1570407.38	4152145.44	Angle de mur
200	1570407.47	4152138.14	Piquet
201	1570411.14	4152136.64	Piquet
205	1570417.06	4152132.23	Piquet
202	1570421.52	4152126.35	Piquet
204	1570432.57	4152116.19	Pied de talus
153	1570435.62	4152115.72	Angle de bâtiment
109	1570435.32	4152106.67	Piquet
111	1570419.30	4152125.20	Borne
110	1570415.29	4152130.44	Piquet
114	1570409.91	4152134.45	Piquet
112	1570395.82	4152126.63	Angle de bâtiment
105	1570395.95	4152140.12	Borne
108	1570383.55	4152145.12	Pied de talus
146	1570410.76	4152146.40	Angle de bâtiment
148	1570421.16	4152140.80	Angle de bâtiment

LEGENDE :

- Borne OGE implantée
- Borne OGE existante
- Borne pierre
- Piquet bois
- Application Fiscale (cadastre)
- Clôture
- Haie
- Signe d'appartenance



**AREAGEO**  
**Lionel GAY**  
 498 quai de Regourd - 46000 CAHORS  
 1430 Rte de Saint Etienne de Tulmont  
 82000 MONTAUBAN  
 05 65 21 19 60 - 06 70 79 91 28  
 lionel.gay@geometre-expert.fr

Système de coordonnées planimétriques	RGF 93 - CC 45
Système de coordonnées altimétriques	IGN 69 - GPS
Créé le	28/11/2020
Modifié le	04/05/2021
Dossier	201110/00347